

MOD. LIRIO
a. r. n. 197



MINISTERO DELLE FINANZE
DIPARTIMENTO DEL TERRITORIO

CATASTO EDILIZIO URBANO (RDL 13-4-1939. n. 652)

MOD. BN (CEU)

LIRE
200

Planimetria di u.i.u. in Comune di CERRO MAGGIORE via TURATI civ. 23

PIANO TERRA

PIANO INTERRATO

H. = 2.60

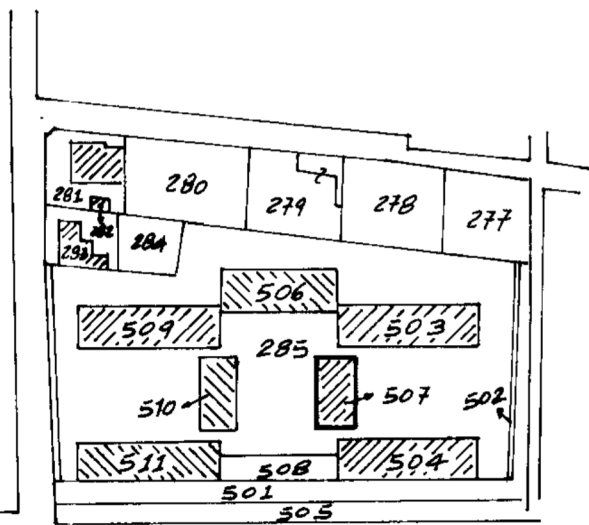
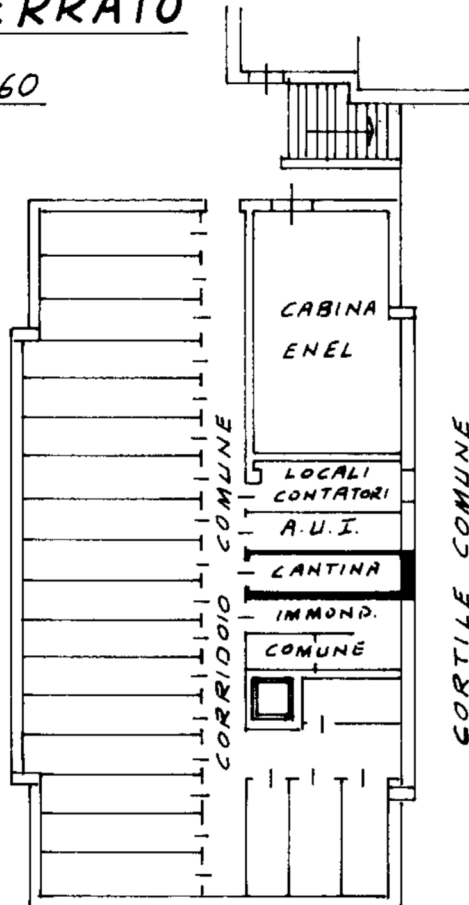
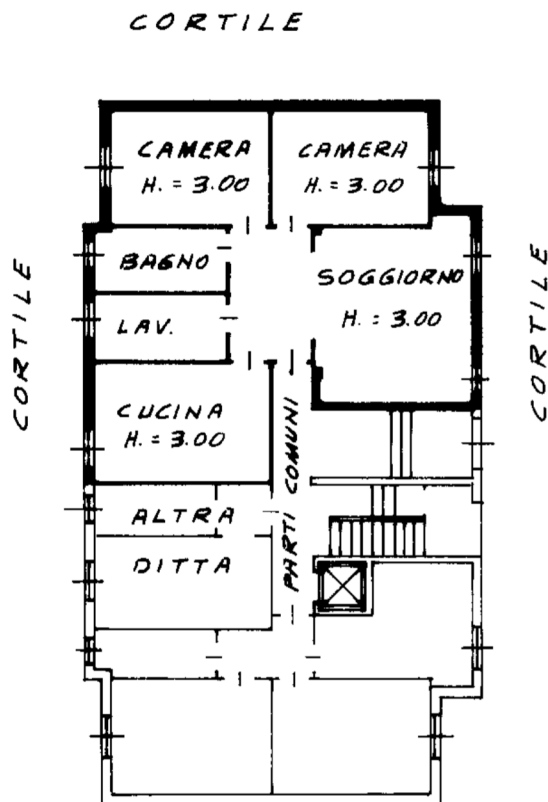

ESTRATTO DI MAPPA

Fg. 3

SCALA 1:2000

ORIENTAMENTO



SCALA DI I: 200

Dichiarazione di N.C.
Denuncia di variazione

Compilata da Ing. BUSSOLI
(Titolo, cognome e nome)
RENATO

RISERVATO ALL'UFFICIO

Ultima planimetria in atti

Data presentazione: 28/06/1999 - Data: 21/12/2021 - n. T350121 - Richiedente: CNDDDC67E26B300Q

Totale schede: 21 - Formati di acquisizione: 2 (A4(210x297)) - Formato stampa richiesto: A4(210x297)

n. 507 - 2 data 24.06.1999 Firma Renato Bussoli

Catasto dei Fabbricati - Situazione al 21/12/2021 - Comune di CERRO MAGGIORE (C537) - Foglio: 3 - Particella: 507 - Subalterno: 2 >
VIA FILIPPO TURATI n. 23 piano: T-S1;